

Gründung

1 : 100

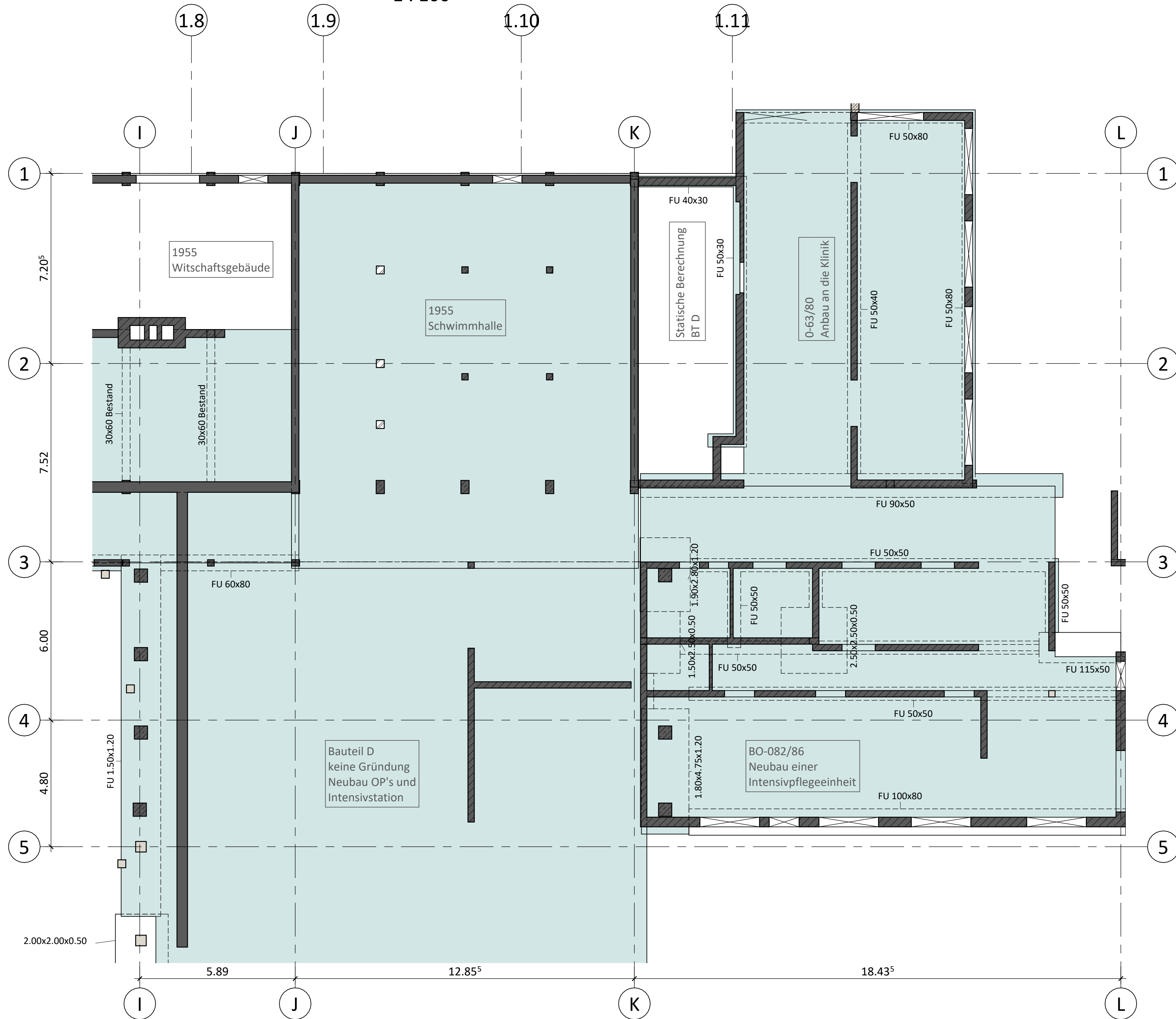

Legende:

Materialgüten:

Beton: sh. Tabelle
Expositionsklassen: sh. Tabelle
Betonstahl: 500 (A) M+S
Stahl: S 235 (Hohlprofile warmgefertigt)

Stahlbeton (Ortbeton)
unbewehrter Beton
Sauberkeitsschicht
Stahlbetonbauteile aufgehend
alle Betongüten und Qualitäten
Deckendurchbruch

BHGW = XX.XX üNN

-0.15 Höhenkote für Rohmaß im Schnitt
-0.15 Höhenkote für Rohmaß im Grundriss mit OK und UK + Bauteildicke
-0.45 mit OK und UK + Bauteildicke

neuer Stahlträger / Bewehrung betreffend

WU- Stahlbeton (Ortbeton)
Stahlbeton (Ansicht)
Stahlbeton Bestand (Ansicht)
Mauerwerk Bestand (Ansicht)

Index	Änderungen	Datum	Gez.

T3_3_SPI_GGR_GRD_001_TWP_00

Übersicht:

± 0.00 = 53.07 ü.NN

Bauherr:
Mühlenkreiskliniken ÄÖR
Hans-Nolte-Straße 1 32429 Minden

Architekt:
Tiemann-Petri Koch mbH
Am Hohengeren 1
70188 Stuttgart
projekt.mkk-boe@tpk-architekten.de
0711-6203099-0

Fachplaner:

Grafenberger Alle 293
40237 Düsseldorf
duesseldorf@schuessler-plan.de | Tel: (0211)6102-01, Fax: 6102-199

Bauvorhaben:
Anbau Auguste-Viktoria Umbau Haus L
Am Kotturkanal 2
32545 Bad Olenhausen

Planbezeichnung: Entwurfsplan Draufsicht Gründung				Plannummer: 110
gezeichnet:	Datum: 13.01.2026	Name: Y. Neubauer	Blattgröße: 780x594	Projekt-Nummer: 21419
geprüft:	13.01.2026	M. Krah	Maßstab: 1:100	